

A photograph of a wooden weir structure in a grassy field. The weir is made of concrete and wood, with a small wooden structure on top. In the background, there is a pond or lake surrounded by green grass and trees. The scene is brightly lit, suggesting a sunny day.

# Waterbeheer in eigen hand

Zelf het waterpeil sturen met een eigen stuw



# Waarom?

- Altijd al baas willen zijn over het waterpeil in de sloten bij uw perceel? Bij secundaire en tertiaire sloten is het mogelijk! Onder de noemer 'waterconservering' kunt u een aanvraag indienen voor het plaatsen van een eigen stuw.
- Hogere opbrengsten gewas door goed gebruik van een stuw
- Bij een eigen stuw bent u zelf verantwoordelijk voor het peilbeheer. Wanneer u dit vooral in het vroege voorjaar goed toepast, kan er meer water beschikbaar komen voor de gewassen, is er minder droogteschade en daarmee een kans op hogere gewasopbrengsten.

# Waar moet ik op letten?

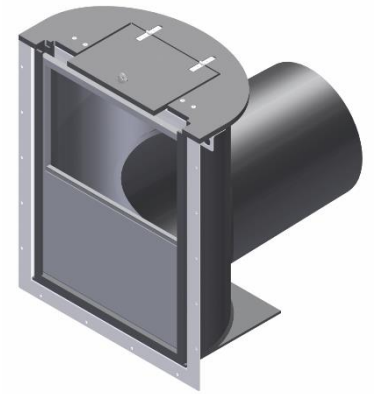

- Locatie:
  - om een stuw effectief te laten zijn, is de locatie belangrijk. Een stuw mag u in tertiaire en secundaire sloten plaatsen. Alleen op een bestaande dam mag u een stuw monteren.\*
- De stuw:
  - de stuw moet u voorzien van een ingemeten peilschaal met NAP-meetlat. Monteer de stuw waterdicht op een bestaande ronde duiker.
- Het beheer:
  - staat de watervergunning op uw naam? Dan moet u de stuw bedienen. Het waterschap blijft bevoegd gezag om zo nodig in te kunnen grijpen bij onjuist gebruik van de stuw. De watervergunning kan zo nodig worden ingetrokken.
- Kosten:
  - de aanschaf, het onderhoud en de besturing van de te plaatsen stuw is in eigen handen. U bepaalt dan natuurlijk zelf welke stuw u aanschaft. De kosten van een stuw variëren van € 2.000,- tot € 3.000,- per stuk, inclusief plaatsing.

# Wat moet ik doen?

- Neem contact op met de opzichter van de afdeling Waterbeheer
  - Vul het aanvraagformulier en de vrijwaringsclausule in. Stuur deze naar [info@scheldestromen.nl](mailto:info@scheldestromen.nl)
    - In de vrijwaringsverklaring geven grondgebruikers achter de stuw aan akkoord te gaan met het plaatsen van de stuw.
- of
- Vraag een watervergunning aan via [Omgevingsloket online](#) en upload hier het aanvraagformulier en de vrijwaringsclausule
    - In de watervergunning wordt aangegeven wie de stuw mag beheren. U kunt meerdere stuwen (maximaal vijf) op een watervergunning aanvragen, mits u deze stuwen zelf beheert en bedient.
  - In de watervergunning zijn eisen en randvoorwaarden opgenomen waaraan de stuw (en andere aanpassingen in het watersysteem) aan moet voldoen. Als de watervergunning is verleend, kunt u starten met de werkzaamheden.

# Voorbeelden waterconserveringsstuw

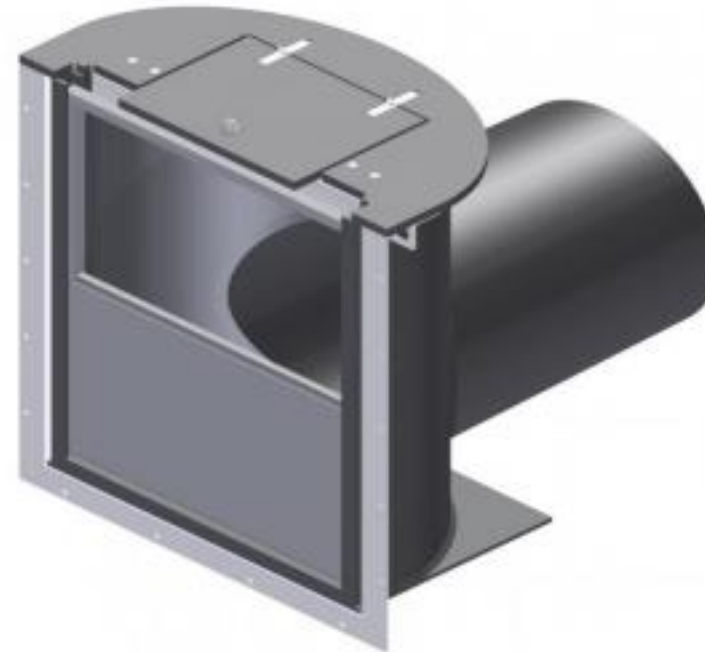

KOP overstormput



Duikerafsluiter KWT Waterbeheersing

Kijk voor meer voorbeelden op: <https://www.kwtwaterbeheersing.nl/>



## Aanvraag watervergunning particuliere stuw



Via dit formulier vraagt u een watervergunning aan voor het plaatsen van een stuw in een secundaire of tertiaire waterloop. Wij adviseren u om eerst contact op te nemen met de opzichter waterbeheer in uw gebied, voordat u deze aanvraag indient. U kunt uw opzichter bereiken via ons algemene telefoonnummer 088-2461000 (lokaal tarief). Onze opzichter kan met u meedenken wat de meest geschikte locatie is en of deze locatie in aanmerking kan komen voor een stuw.

### Gegevens aanvrager

Naam aanvrager/bedrijf: .....  
Naam contactpersoon/stuwbeheerder: .....  
Postadres: .....  
Postcode en woonplaats: .....  
E-mail: .....

Ondergetekende verzoekt toestemming voor het plaatsen, beheren en bedienen van een particuliere stuw voor waterconservering. Hij/zij verklaart daarna te zorgen voor een goed beheer en bediening van de stuw, zoals wordt aangegeven in de watervergunning.

### Locatiegegevens

Wij vragen u bij voorkeur om de stuw te plaatsen op een bestaande, ronde duiker. Om uw aanvraag zo snel mogelijk te behandelen vragen wij u onderstaande gegevens in te vullen.

Straatnaam of kadastraal perceelnummer: .....  
Indien mogelijk een schets toevoegen.

Gewenste type stuw: .....  
Indien mogelijk een figuur of brochure meesturen.

X- en Y- coördinaten: .....

Geschatte oppervlakte achter de stuw (in hectares): .....

Gewenst stuwgebied in centimeters ten opzichte van NAP:  
van..... tot.....

Er is over deze stuw contact geweest met een medewerker van het waterschap:  
Naam medewerker: ..... op (datum) .....

Zijn er meerdere belanghebbenden, eigenaren en/of grondgebruikers in het gebied achter de stuw? Dan bent u verplicht de bijbehorende verklaring van vrijwaring toe te voegen en deze door alle belanghebbenden volledig te laten invullen, ondertekenen en met deze aanvraag mee te sturen.

Plaats.....Datum.....

Ondertekening.....

Deze bijlagen stuur ik met deze aanvraag mee:

- Vrijwaringsverklaring
- Figuur locatie
- Figuur gewenste stuw

## Vrijwaringsclausule conserveringsstuw

Ondergetekende onder A, de heer/mevrouw ....., verder: de beheerder, is verantwoordelijk voor het beheer, de bediening en het in goede staat houden van de stuw en is aansprakelijk voor alle directe of indirecte schade die hierdoor eventueel mocht ontstaan.

Onder verantwoordelijkheid voor het beheer en de bediening van de stuw worden mede begrepen het zo nodig inwinnen van (peil)gegevens.

De beheerder treft maatregelen om misbruik van de stuw door anderen tegen te gaan.

De beheerder houdt bij het beheer en van de stuw rekening met de belangen van de ondergetekenden onder B, ....., ..... en ....., verder: de mede-deelnemers.

De beheerder verklaart dat er stroomopwaarts in de waterloop waarin de stuw is geplaatst en eventuele aansluitende waterlopen geen andere eigenaren/gebruikers van gronden zijn naast de mede-deelnemers genoemd onder B.

De mede-deelnemers gaan ermee akkoord dat de heer/mevrouw ..... beheerder van de stuw is en in die hoedanigheid verantwoordelijk voor het beheer, de bediening en het in goede staat houden van de stuw en aansprakelijk voor de schade die hiervan mogelijk het gevolg is.

De beheerder vrijwaart het waterschap voor claims van derden, waaronder begrepen de mede-deelnemers, verband houdende met schade veroorzaakt door het beheer, de bediening of het onvoldoende in goede staat houden van de stuw.

A.

..... (handtekening)

..... (naam)

B.

..... (handtekening)

..... (naam)

..... (handtekening)

..... (naam)

# Subsidie mogelijkheden

- RVO economisch herstelfonds (tot 14-02-2022)
  - <https://www.rvo.nl/subsidie-en-financieringswijzer/subsidie-groen-economisch-herstel-landbouw/investeren>
- Voucherregeling IBP (vanaf maart 2022)